

ข้อมูลสารสนเทศของผู้เรียนและรายวิชา

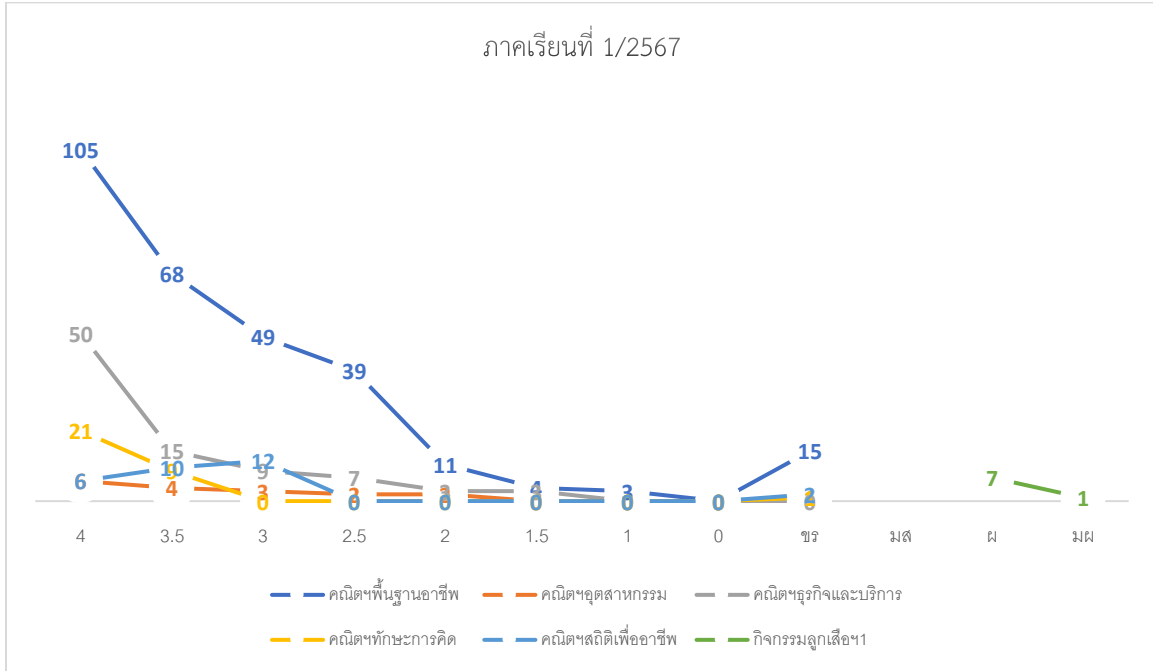

ลำดับ	วิชา	ผลการเรียน (คน)/ร้อยละ										รวม
		4	3.5	3	2.5	2	1.5	1	0	ข.ร.	ม.ส.	
1	คณิตศาสตร์พื้นฐานอาชีพ (รหัส 20000-1401)	105 (35.71)	68 (23.13)	49 (16.67)	39 (13.27)	11 (3.74)	4 (1.36)	3 (1.02)	0 (0)	15 (5.10)	0 (0)	294 (100)
2	คณิตศาสตร์อุตสาหกรรม (รหัส 20000-1402)	6 (33.33)	4 (22.22)	3 (16.67)	2 (11.11)	2 (11.11)	0 (0)	0 (0)	0 (0)	1 (5.56)	0 (0)	18 (100)
3	คณิตศาสตร์ธุรกิจและ บริการ (รหัส 20000-1404)	50 (57.47)	15 (17.24)	9 (10.34)	7 (8.05)	3 (3.45)	3 (3.45)	0 (0)	0 (0)	0 (0)	0 (0)	87 (100)
4	คณิตศาสตร์เพื่อพัฒนา ทักษะการคิด (รหัส 30000-1402)	21 (67.74)	9 (29.03)	0 (0)	0 (0)	0 (0)	0 (0)	0 (0)	0 (0)	1 (3.23)	0 (0)	31 (100)
5	คณิตศาสตร์และสถิติเพื่อ งานอาชีพ (รหัส 30000-1401)	6 (20.00)	10 (33.33)	12 (40.00)	0 (0)	0 (0)	0 (0)	0 (0)	0 (0)	0 (0)	2 (6.67)	30 (100)
6	กิจกรรมลูกเสือวิชา 1 (รหัส 20000-2002)									ผ่าน 7 (87.50)	ไม่ผ่าน 1 (12.50)	8 (100)

ในภาคเรียนที่ 1 ปีการศึกษา 2567 จัดการเรียนการสอน 6 รายวิชา ได้แก่

1.คณิตศาสตร์พื้นฐานอาชีพ จำนวน 294 คน

ผลการเรียน 4.00 จำนวน 105 คน ผลการเรียน 3.5 จำนวน 68 คน ผลการเรียน 3.00 จำนวน 49 คน
ผลการเรียน 2.5 จำนวน 39 คน ผลการเรียน 2.00 จำนวน 11 คน ผลการเรียน 1.5 จำนวน 4 คน
ผลการเรียน 1.00 จำนวน 3 คน ผลการเรียน 0 จำนวน 0 คน ผลการเรียน ข.ร. จำนวน 15 คน
ผลการเรียน ม.ส. จำนวน 0 คน

2.คณิตศาสตร์อุตสาหกรรม จำนวน 18 คน

ผลการเรียน 4.00 จำนวน 6 คน ผลการเรียน 3.5 จำนวน 4 คน ผลการเรียน 3.00 จำนวน 3 คน
ผลการเรียน 2.5 จำนวน 2 คน ผลการเรียน 2.00 จำนวน 2 คน ผลการเรียน 1.5 จำนวน 0 คน
ผลการเรียน 1.00 จำนวน 0 คน ผลการเรียน 0 จำนวน 0 คน
ผลการเรียน ข.ร. จำนวน 1 คน ผลการเรียน ม.ส. จำนวน 0 คน

3.คณิตศาสตร์ธุรกิจและบริการ จำนวน 87 คน

ผลการเรียน 4.00 จำนวน 50 คน ผลการเรียน 3.5 จำนวน 15 คน ผลการเรียน 3.00 จำนวน 9 คน
ผลการเรียน 2.5 จำนวน 7 คน ผลการเรียน 2.00 จำนวน 3 คน ผลการเรียน 1.5 จำนวน 3 คน
ผลการเรียน 1.00 จำนวน 0 คน ผลการเรียน 0 จำนวน 0 คน ผลการเรียน ข.ร. จำนวน 0 คน
ผลการเรียน ม.ส. จำนวน 0 คน

4.คณิตศาสตร์เพื่อพัฒนาทักษะการคิด จำนวน 31 คน

ผลการเรียน 4.00 จำนวน 21 คน ผลการเรียน 3.5 จำนวน 9 คน ผลการเรียน 3.00 จำนวน 0 คน
ผลการเรียน 2.5 จำนวน 0 คน ผลการเรียน 2.00 จำนวน 0 คน ผลการเรียน 1.5 จำนวน 0 คน
ผลการเรียน 1.00 จำนวน 0 คน ผลการเรียน 0 จำนวน 0 คน ผลการเรียน ข.ร. จำนวน 1 คน
ผลการเรียน ม.ส. จำนวน 0 คน

5.คณิตศาสตร์และสถิติเพื่องานอาชีพ จำนวน 30 คน

ผลการเรียน 4.00 จำนวน 6 คน ผลการเรียน 3.5 จำนวน 10 คน ผลการเรียน 3.00 จำนวน 12 คน
ผลการเรียน 2.5 จำนวน 0 คน ผลการเรียน 2.00 จำนวน 0 คน ผลการเรียน 1.5 จำนวน 0 คน
ผลการเรียน 1.00 จำนวน 0 คน ผลการเรียน 0 จำนวน 0 คน ผลการเรียน ข.ร. จำนวน 2 คน
ผลการเรียน ม.ส. จำนวน 0 คน

6.กิจกรรมลูกเสือวิสามัญ 1 จำนวน 8 คน

ผลการเรียน ผ่าน จำนวน 7 คน ผลการเรียน ไม่ผ่าน จำนวน 1 คน

คณิตศาสตร์พื้นฐานอาชีพ 20000 - 1401

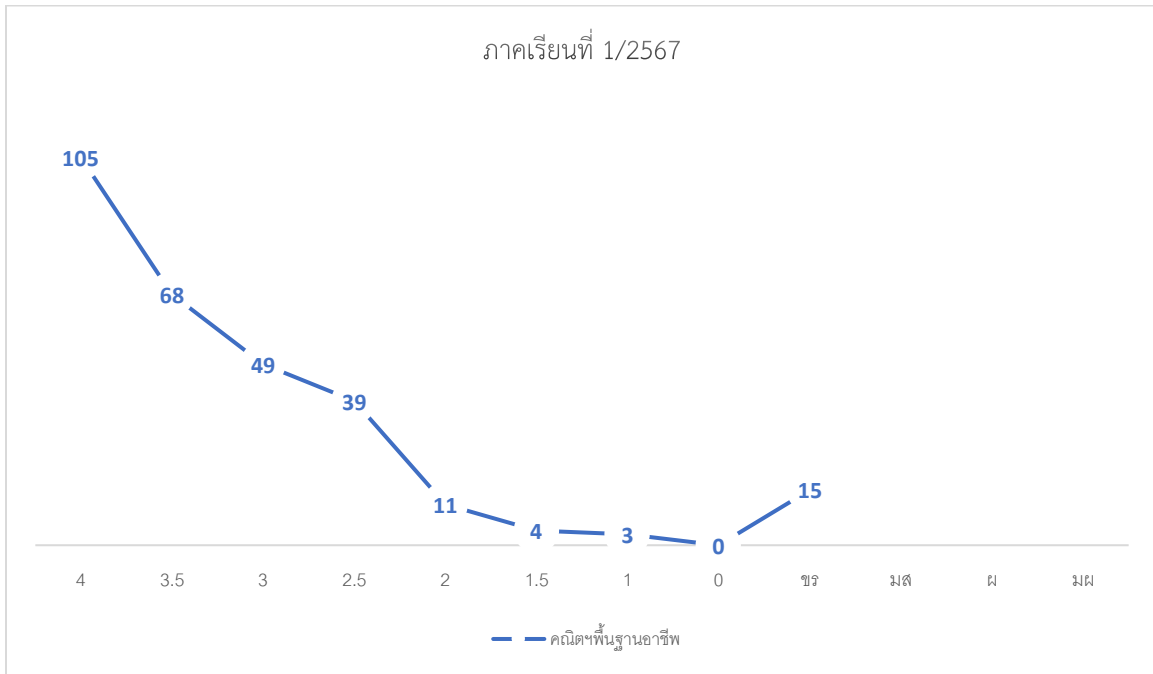

1.คณิตศาสตร์พื้นฐานอาชีพ จำนวน 294 คน

ผลการเรียน 4.00 จำนวน 105 คน	คิดเป็นร้อยละ 35.71
ผลการเรียน 3.5 จำนวน 68 คน	คิดเป็นร้อยละ 23.13
ผลการเรียน 3.00 จำนวน 49 คน	คิดเป็นร้อยละ 16.67
ผลการเรียน 2.5 จำนวน 39 คน	คิดเป็นร้อยละ 13.97
ผลการเรียน 2.00 จำนวน 11 คน	คิดเป็นร้อยละ 3.74
ผลการเรียน 1.5 จำนวน 4 คน	คิดเป็นร้อยละ 1.36
ผลการเรียน 1.00 จำนวน 3 คน	คิดเป็นร้อยละ 1.02
ผลการเรียน 0 จำนวน 0 คน	คิดเป็นร้อยละ 0
ผลการเรียน ข.ร. จำนวน 15 คน	คิดเป็นร้อยละ 5.10
ผลการเรียน ม.ส. จำนวน 0 คน	คิดเป็นร้อยละ 0

คณิตศาสตร์อุตสาหกรรม 20000 – 1402

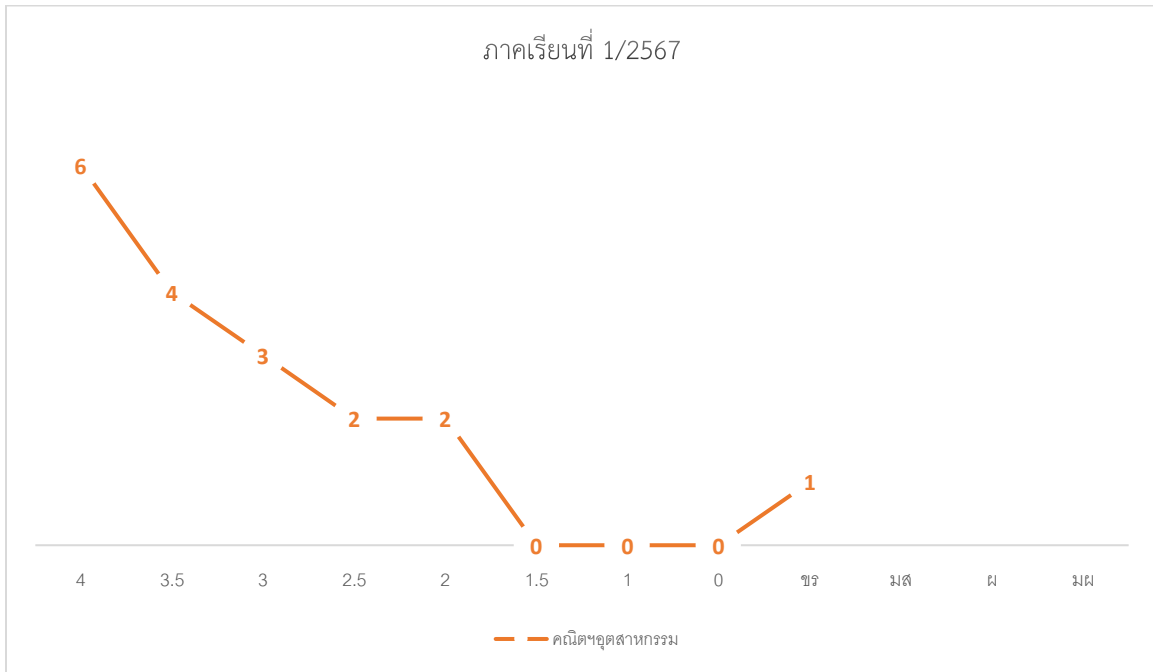

2.คณิตศาสตร์อุตสาหกรรม จำนวน 18 คน

ผลการเรียน 4.00 จำนวน 6 คน	คิดเป็นร้อยละ 33.33
ผลการเรียน 3.5 จำนวน 4 คน	คิดเป็นร้อยละ 22.22
ผลการเรียน 3.0 จำนวน 3 คน	คิดเป็นร้อยละ 16.67
ผลการเรียน 2.5 จำนวน 2 คน	คิดเป็นร้อยละ 11.11
ผลการเรียน 2.0 จำนวน 2 คน	คิดเป็นร้อยละ 11.11
ผลการเรียน 1.5 จำนวน 0 คน	คิดเป็นร้อยละ 0
ผลการเรียน 1.00 จำนวน 0 คน	คิดเป็นร้อยละ 0
ผลการเรียน 0 จำนวน 0 คน	คิดเป็นร้อยละ 0
ผลการเรียน ข.ร. จำนวน 0 คน	คิดเป็นร้อยละ 0
ผลการเรียน ม.ส. จำนวน 0 คน	คิดเป็นร้อยละ 0

คณิตศาสตร์ธุรกิจและบริการ 20000 – 1404

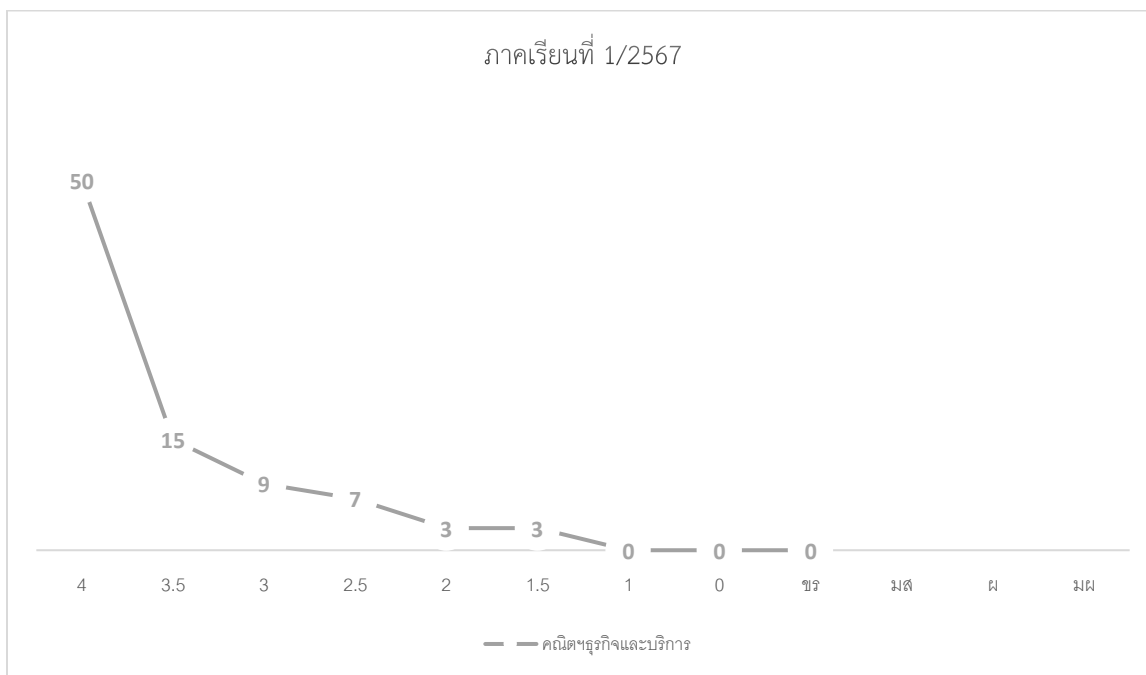

3.คณิตศาสตร์ธุรกิจและบริการ จำนวน 87 คน

ผลการเรียน 4.00 จำนวน 50 คน	คิดเป็นร้อยละ 57.47
ผลการเรียน 3.5 จำนวน 15 คน	คิดเป็นร้อยละ 17.24
ผลการเรียน 3.00 จำนวน 9 คน	คิดเป็นร้อยละ 10.34
ผลการเรียน 2.5 จำนวน 7 คน	คิดเป็นร้อยละ 8.05
ผลการเรียน 2.00 จำนวน 3 คน	คิดเป็นร้อยละ 3.45
ผลการเรียน 1.5 จำนวน 3 คน	คิดเป็นร้อยละ 3.45
ผลการเรียน 1.00 จำนวน 0 คน	คิดเป็นร้อยละ 0
ผลการเรียน 0 จำนวน 0 คน	คิดเป็นร้อยละ 0
ผลการเรียน ข.ร. จำนวน 0 คน	คิดเป็นร้อยละ 0
ผลการเรียน ม.ส. จำนวน 0 คน	คิดเป็นร้อยละ 0

คณิตศาสตร์เพื่อพัฒนาทักษะการคิด 30000 – 1402

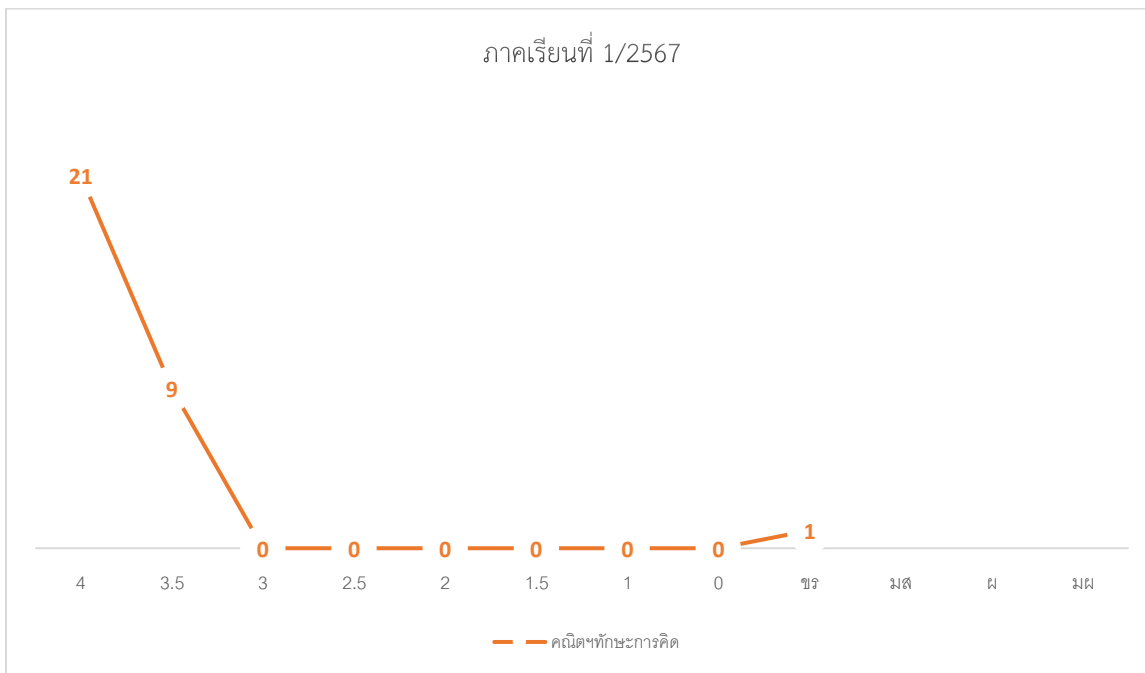

4.คณิตศาสตร์เพื่อพัฒนาทักษะการคิด จำนวน 31 คน

ผลการเรียน 4.00 จำนวน 21 คน	คิดเป็นร้อยละ 67.74
ผลการเรียน 3.5 จำนวน 9 คน	คิดเป็นร้อยละ 29.03
ผลการเรียน 3.00 จำนวน 0 คน	คิดเป็นร้อยละ 0
ผลการเรียน 2.5 จำนวน 0 คน	คิดเป็นร้อยละ 0
ผลการเรียน 2.00 จำนวน 0 คน	คิดเป็นร้อยละ 0
ผลการเรียน 1.5 จำนวน 0 คน	คิดเป็นร้อยละ 0
ผลการเรียน 1.00 จำนวน 0 คน	คิดเป็นร้อยละ 0
ผลการเรียน 0 จำนวน 0 คน	คิดเป็นร้อยละ 0
ผลการเรียน ข.ร. จำนวน 1 คน	คิดเป็นร้อยละ 3.23
ผลการเรียน ม.ส. จำนวน 0 คน	คิดเป็นร้อยละ 0

คณิตศาสตร์และสถิติเพื่องานอาชีพ 30000 – 1401

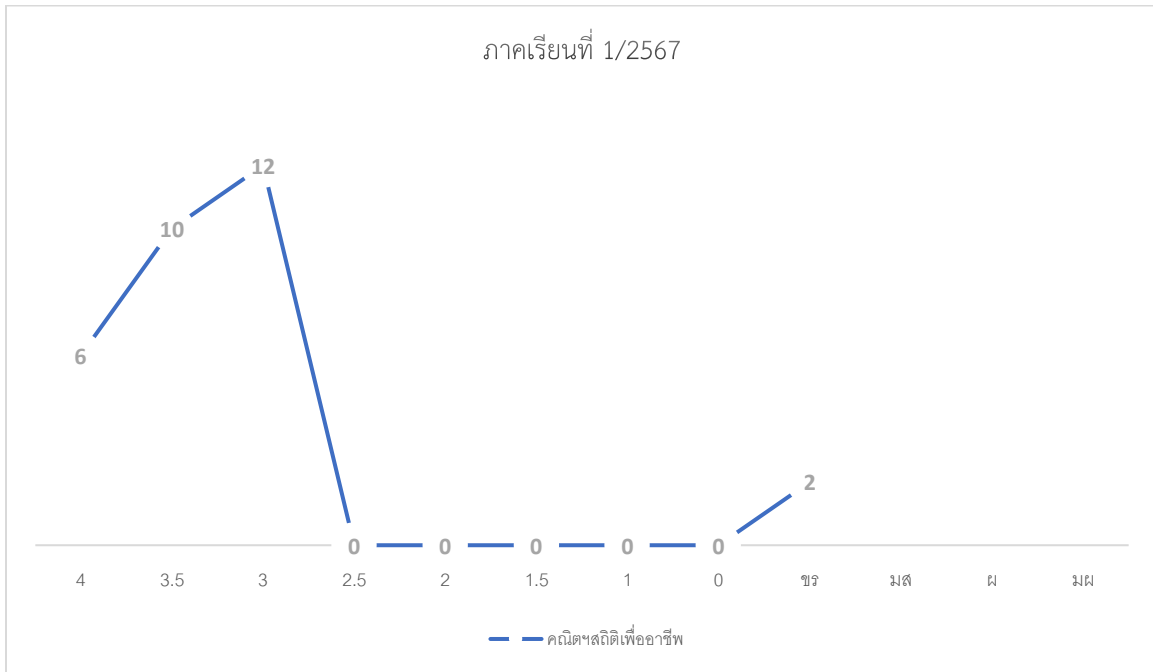

5.คณิตศาสตร์และสถิติเพื่องานอาชีพ จำนวน 30 คน

ผลการเรียน 4.00 จำนวน 6 คน	คิดเป็นร้อยละ 20.00
ผลการเรียน 3.5 จำนวน 10 คน	คิดเป็นร้อยละ 33.33
ผลการเรียน 3.00 จำนวน 12 คน	คิดเป็นร้อยละ 40.00
ผลการเรียน 2.5 จำนวน 0 คน	คิดเป็นร้อยละ 0
ผลการเรียน 2.00 จำนวน 0 คน	คิดเป็นร้อยละ 0
ผลการเรียน 1.5 จำนวน 0 คน	คิดเป็นร้อยละ 0
ผลการเรียน 1.00 จำนวน 0 คน	คิดเป็นร้อยละ 0
ผลการเรียน 0 จำนวน 0 คน	คิดเป็นร้อยละ 0
ผลการเรียน ข.ร. จำนวน 2 คน	คิดเป็นร้อยละ 6.67
ผลการเรียน ม.ส. จำนวน 0 คน	คิดเป็นร้อยละ 0

กิจกรรมลูกเสือวิสามัญ 1 20000 - 2001

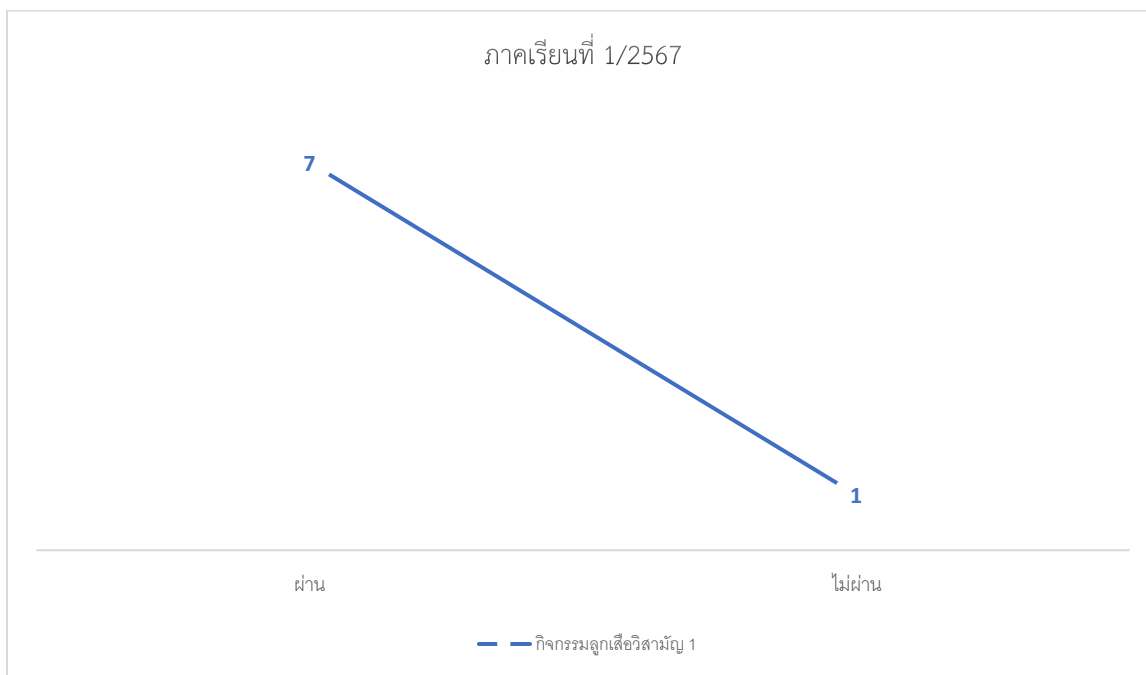

6.กิจกรรมลูกเสือวิสามัญ 1 จำนวน 8 คน

ผลการเรียน ผ่าน จำนวน 7 คน คิดเป็นร้อยละ 87.50

ผลการเรียน ไม่ผ่าน จำนวน 1 คน คิดเป็นร้อยละ 12.50