

## ข้อมูลสารสนเทศของผู้เรียนและรายวิชา

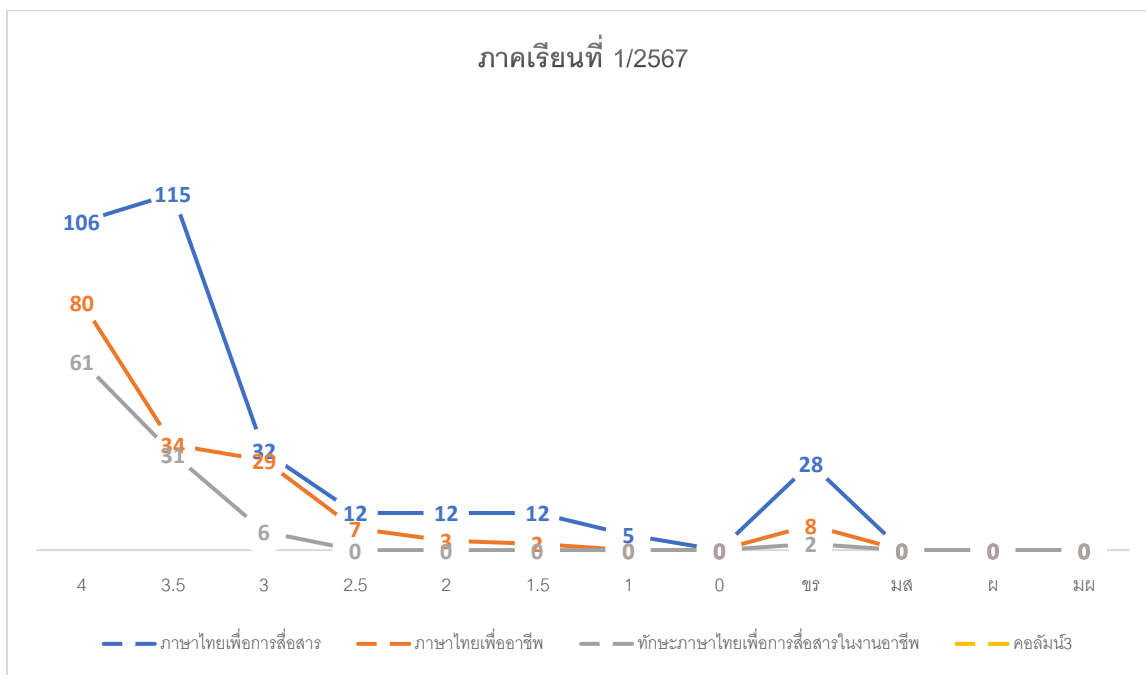

ลำดับ	วิชา	ผลการเรียน (คน)/ร้อยละ										รวม
		4	3.5	3	2.5	2	1.5	1	0	ช.ร.	ม.ส.	
1	ภาษาไทยเพื่อการสื่อสาร (รหัส 20000-1101)	106 (32.92)	115 (35.71)	32 (9.94)	12 (3.73)	12 (3.73)	12 (3.73)	5 (1.55)	0 (0.00)	28 (8.69)	0 (0.00)	322 (100)
2	ภาษาไทยเพื่ออาชีพ (รหัส 20000-1002)	80 (49.08)	34 (20.86)	29 (17.79)	7 (4.29)	3 (1.84)	2 (1.23)	0 (0.00)	0 (0.00)	8 (4.91)	0 (0.00)	163 (100)
3	ทักษะชีวิตและสังคมไทย (รหัส 30000-1101)	61 (61.00)	31 (31.00)	6 (6.00)	0 (0.00)	0 (0.00)	0 (0.00)	0 (0.00)	0 (0.00)	2 (2.00)	0 (0.00)	100 (100)

## จัดการเรียนการสอน ภาคเรียนที่ 1 ปีการศึกษา 2567 จำนวน 3 รายวิชา ได้แก่

### 1. วิชาภาษาไทยเพื่อการสื่อสาร จำนวน 322 คน

ผลการเรียน 4.00 จำนวน 106 คน ผลการเรียน 3.5 จำนวน 115 คน ผลการเรียน 3.00 จำนวน 32 คน  
ผลการเรียน 2.5 จำนวน 1 คน ผลการเรียน 2.00 จำนวน 2 คน ผลการเรียน 1.5 จำนวน 12 คน ผลการเรียน  
1.00 จำนวน 0 คน ผลการเรียน 0 จำนวน 0 คน ผลการเรียน ข.ร. จำนวน 28 คน  
ผลการเรียน 1.00 จำนวน 0 คน ผลการเรียน 0 จำนวน 0 คน ผลการเรียน ข.ร. จำนวน 0 คน  
ผลการเรียน ม.ส. จำนวน 0 คน

### 2. วิชาภาษาไทยเพื่ออาชีพ จำนวน 163 คน

ผลการเรียน 4.00 จำนวน 80 คน ผลการเรียน 3.5 จำนวน 34 คน ผลการเรียน 3.00 จำนวน 29 คน  
ผลการเรียน 2.5 จำนวน 27 คน ผลการเรียน 2.00 จำนวน 3 คน ผลการเรียน 1.5 จำนวน 2 คน  
ผลการเรียน 1.00 จำนวน 0 คน ผลการเรียน 0 จำนวน 0 คน ผลการเรียน ข.ร. จำนวน 8 คน  
ผลการเรียน ม.ส. จำนวน 0 คน

### 3. วิชาทักษะภาษาไทยเพื่อการสื่อสารในงานอาชีพ จำนวน 100 คน

ผลการเรียน 4.00 จำนวน 61 คน ผลการเรียน 3.5 จำนวน 31 คน ผลการเรียน 3.00 จำนวน 6 คน  
ผลการเรียน 2.5 จำนวน 0 คน ผลการเรียน 2.00 จำนวน 0 คน ผลการเรียน 1.5 จำนวน 0 คน  
ผลการเรียน 1.00 จำนวน 0 คน ผลการเรียน 0 จำนวน 0 คน ผลการเรียน ข.ร. จำนวน 2 คน  
ผลการเรียน ม.ส. จำนวน 0 คน

## วิชาภาษาไทยเพื่อการสื่อสาร รหัสวิชา 20000-1101

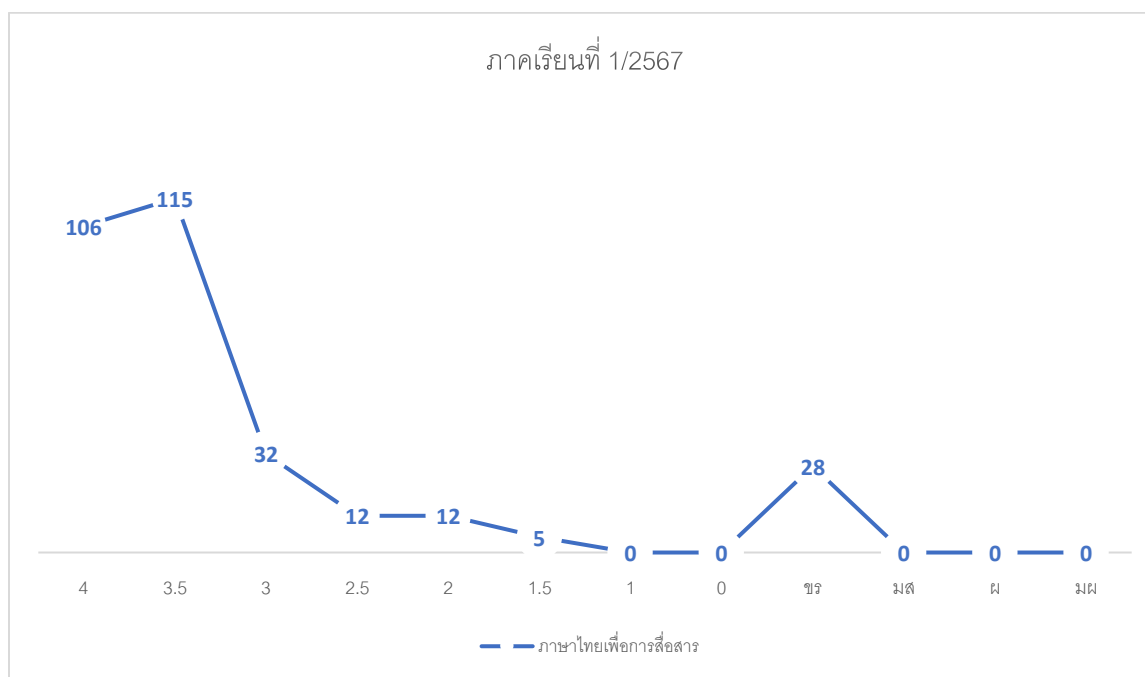

### 1. วิชาภาษาไทยเพื่อการสื่อสาร จำนวน 322 คน

ผลการเรียน 4.00 จำนวน 106 คน	คิดเป็นร้อยละ 32.92
ผลการเรียน 3.5 จำนวน 115 คน	คิดเป็นร้อยละ 35.71
ผลการเรียน 3.00 จำนวน 32 คน	คิดเป็นร้อยละ 9.94
ผลการเรียน 2.5 จำนวน 12 คน	คิดเป็นร้อยละ 3.73
ผลการเรียน 2.00 จำนวน 12 คน	คิดเป็นร้อยละ 3.73
ผลการเรียน 1.5 จำนวน 12 คน	คิดเป็นร้อยละ 3.73
ผลการเรียน 1.00 จำนวน 5 คน	คิดเป็นร้อยละ 1.55
ผลการเรียน 0 จำนวน 0 คน	คิดเป็นร้อยละ 0
ผลการเรียน ข.ร. จำนวน 28 คน	คิดเป็นร้อยละ 8.69
ผลการเรียน ม.ส. จำนวน 0 คน	คิดเป็นร้อยละ 0

## วิชาภาษาไทยเพื่ออาชีพ รหัสวิชา 20001-1002

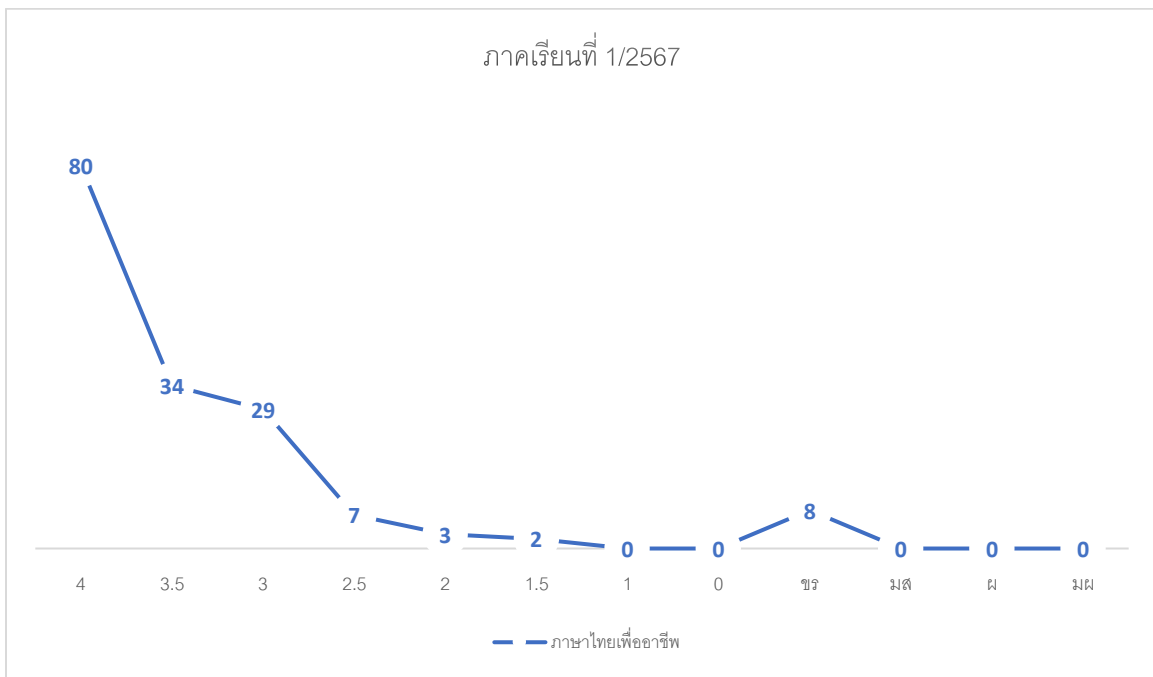

### 2. วิชาภาษาไทยเพื่ออาชีพ จำนวน 163 คน

ผลการเรียน 4.00 จำนวน 80 คน	คิดเป็นร้อยละ 49.08
ผลการเรียน 3.5 จำนวน 34 คน	คิดเป็นร้อยละ 20.86
ผลการเรียน 3.00 จำนวน 29 คน	คิดเป็นร้อยละ 17.79
ผลการเรียน 2.5 จำนวน 7 คน	คิดเป็นร้อยละ 4.29
ผลการเรียน 2.00 จำนวน 3 คน	คิดเป็นร้อยละ 1.84
ผลการเรียน 1.5 จำนวน 2 คน	คิดเป็นร้อยละ 1.23
ผลการเรียน 1.00 จำนวน 0 คน	คิดเป็นร้อยละ 0
ผลการเรียน 0 จำนวน 0 คน	คิดเป็นร้อยละ 0
ผลการเรียน ข.ร. จำนวน 8 คน	คิดเป็นร้อยละ 4.91
ผลการเรียน ม.ส. จำนวน 0 คน	คิดเป็นร้อยละ 0

## วิชาทักษะภาษาไทยเพื่อการสื่อสารในงานอาชีพ รหัสวิชา 30000-1101

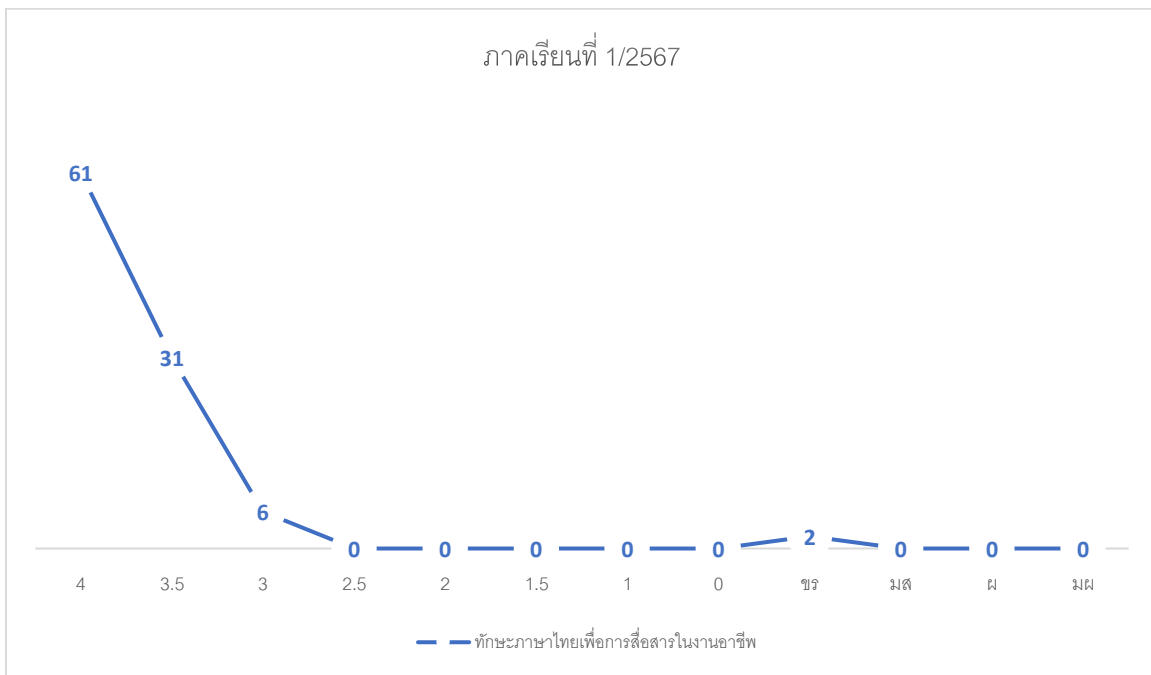

### 3. ทักษะภาษาไทยเพื่อการสื่อสารในงานอาชีพ จำนวน 100 คน

ผลการเรียน 4.00 จำนวน 61 คน	คิดเป็นร้อยละ 61.00
ผลการเรียน 3.5 จำนวน 31 คน	คิดเป็นร้อยละ 31.00
ผลการเรียน 3.00 จำนวน 6 คน	คิดเป็นร้อยละ 6.00
ผลการเรียน 2.5 จำนวน 0 คน	คิดเป็นร้อยละ 0
ผลการเรียน 2.00 จำนวน 0 คน	คิดเป็นร้อยละ 0
ผลการเรียน 1.5 จำนวน 0 คน	คิดเป็นร้อยละ 0
ผลการเรียน 1.00 จำนวน 0 คน	คิดเป็นร้อยละ 0
ผลการเรียน 0 จำนวน 0 คน	คิดเป็นร้อยละ 0
ผลการเรียน ข.ร. จำนวน 2 คน	คิดเป็นร้อยละ 2.00
ผลการเรียน ม.ส. จำนวน 0 คน	คิดเป็นร้อยละ 0

